

6. AUSBILDUNG EHRENAMTLICHER in der SEELSORGE (AES)

6.1 Wochenendmodule – Pflicht- und Wahlmodule (P und W)

Modul 1: 22.01.-24.01.2021 – **Das Kurzgespräch in der Seelsorge (W)**

Leitung: *Christiane Bertling-Beck / Martin Eichner*

Modul 2: 07.05.-09.05.2021 – **Seelsorge mit alten Menschen (W)**

Leitung: *Christiane Bertling-Beck / Martin Eichner*

Modul 3: 17.09.-19.09.2021 – **Nähe und Distanz in der Seelsorge (P)**

Leitung: *Christiane Bertling-Beck / Martin Eichner*

Modul 4: 05.11.-07.11.2021 – **Seelsorge in Krisen (W)**

Leitung: *Christiane Bertling-Beck / Beate Violet*

6.2 Seelsorgeweche in Kloster Donndorf

19.-04.-23.04.2021 – **Seelsorglich Gespräche führen**

Leitung: *Christiane Bertling-Beck / Beate Violet*

Anmeldung unter: www.klosterdonndorf.de

7. Notfallseelsorge - Krisenintervention

26.02.-28.02.2021; 19.03.-21.03.2021; 16.04.-18.04.2021 Halle
05.03.-07.03.2021; 09.04.-11.04.2021; 07.05.-09.05.2021 Erfurt
07.05.-09.05.2021; 11.06.-13.06.2021; 02.07.-04.07.2021 Magdeburg
10.09.-12.09.2021; 08.10.-10.10.2021; 05.11.-07.11.2021 Halle
08.10.-10.10.2021; 12.11.-14.11.2021; 10.12.-12.12.2021 Erfurt

Leitung: *Thea Ilse / Rosemarie Bahn*

Informationen zu den NFS-Kursen unter Tel.: 0171/5423438

Anmeldung unter: psnv.lsa@gmx.de

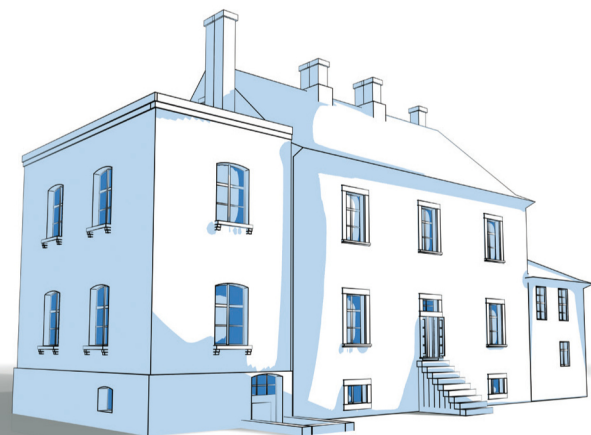

ANMELDUNG FÜR ALLE KURSE

Seelsorgeseminar der Evangelischen Kirche in Mitteldeutschland

Semiarleiterin:

Beate Violet
Pfarrerin, Supervisorin M.A., Kursleiterin DGfP/KSA



Studienleiter:

Veikko Mynttinen
Pfarrer, Supervisor DGSV, Kursleiter DGfP/KSA



Franckeplatz 1, Haus 51 · 06110 Halle / Saale

Sekretariat Antje Albrecht 03 45 - 5 22 62 35

Sekretariat Fax: 03 45 - 5 22 64 22

Beate Violet: 03 45 - 5 22 63 21

Veikko Mynttinen: 03 45 - 5 22 63 26

E-Mail : antje.albrecht@ekmd.de

Internet: www.seelsorgeseminar-ekm.de

KURSKOSTEN

Seelsorgekurse (KSA): 150,00 EUR/Woche

Die Kosten anderer Kurse finden Sie auf unserer Homepage

Unterkunft und Verpflegung (ohne Mittagessen): 46,00 / 56,00 EUR Tagessatz

ALLGEMEINE GESCHÄFTSBEDINGUNGEN

Anmeldungen

Bitte schriftlich über E-Mail oder auch Fax (siehe Kontakt). Sie erhalten eine verbindliche Anmeldebestätigung und weitere Informationen. Mit Ihrer Anmeldung für einen Kurs buchen Sie gleichzeitig eine Übernachtungsmöglichkeit im Seelsorgeseminar für die Dauer des Kurses und akzeptieren die Allgemeinen Geschäftsbedingungen.

Stornierungen

Bis 29 Tage vor Beginn des gebuchten Kurses sind Stornierungen kostenfrei. Bei KSA-Kursen gilt als Beginn die Zulassungstagung. Ab dem 28. Tag werden 100 % der Kurskosten (Kursgebühren, Übernachtungskosten) fällig, wenn der Platz nicht anderweitig belegt werden kann. Bei Unterschreitung der Mindestzahl von 6 Kursteilnehmenden behalten wir uns vor, den Kurs abzusagen.

In KOOPERATION MIT DER EVANGELISCHEN
ERWACHSENENBILDUNG IM LAND SACHSEN-ANHALT
und der GESELLSCHAFT FÜR INTERKULTURELLE
SEELSORGE UND BERATUNG e.V.



Aus- und
Weiterbildung für
SEELSORGE und
SUPERVISION

Programm 2021

AN WEN RICHTET SICH DAS ANGEBOT?

An Pfarrer*innen und Gemeindepädagog*innen sowie alle, die haupt- und nebenberuflich in Gemeinde, Krankenhaus, Schule, diakonischen Einrichtungen und an anderen Stellen seelsorglich tätig sind; an kirchliche Mitarbeiter*innen, die ihre Gesprächsführung für seelsorgliche Situationen in ihrem Arbeitsfeld schulen möchten; an andere Interessenten wie Ehrenamtliche, Krankenpfleger*innen, Diakon*innen, Sozialpädagog*innen, die den seelsorglichen Umgang mit Menschen lernen wollen.

WAS WIRD ANGEBOTEN?

Sechs-Wochenkurse

6-Wochenkurse sind eine Standardform der Pastoralpsychologischen Weiterbildung in Seelsorge (KSA). Zwei 6-Wochenkurse sind Voraussetzung für eine Empfehlung zur Zertifizierung der „Pastoralpsychologischen Weiterbildung in Seelsorge“ der KSA. Die Kurse finden in der Regel in der fraktionierten Form statt: Von Montag bis Freitag wird in den Kurswochen gearbeitet. Der in der Kurszeit liegende Sonntag sollte unbedingt dienstfrei gehalten werden.

Zum Programm eines 6-Wochenkurses gehören: *Seelsorgepraxis im Krankenhaus, Arbeit an Gesprächsprotokollen, Rollenspiele, Besprechung von Predigten, Selbsterfahrung in der Gruppe, Bibelgespräche, Theorievermittlung, evtl. systemische Familienaufstellungen, kreative Selbsterfahrung, Einzelsupervision.*

Es besteht die Möglichkeit, dass geeignete und motivierte BewerberInnen nach der Pastoralpsychologischen Weiterbildung in Seelsorge (KSA) an einem Aufbaukurs teilnehmen und die Pastoralpsychologische Weiterbildung in Supervision anstreben.

Thematische Kurse und Zielgruppen-Kurse

Zu speziellen Arbeitsfeldern der Seelsorge, besonderen Lebenssituationen, zum Einüben hilfreicher Gesprächstechniken, zu Sonderthemen der Seelsorge finden auch Kurz-kurse statt.

Supervision

Für Einzelne, Gruppen und Teams außerhalb von Kursgruppen nach Vereinbarung.

1. KSA-GRUNDKURSE (6-Wochen-Kurse)

1.1 3 x 2 Wochen (GK*46)

Zulassungstagung: 25./26.06.2020
25.01.-05.02.2021; 21.06.-02.07.2021; 20.09.-01.10.2021
Leitung: Beate Violet / Martin Eichner

1.2 3 x 2 Wochen (GK*47)

Zulassungstagung: 25./26.05.2021
08.11.-19.11.2021; 28.03.-08.04.2022; 19.09.-30.09.2022
Leitung: Beate Violet / Yvette Schwarze

1.3 3 x 2 Wochen (GK*48)

Zulassungstagung: wird noch bekanntgegeben
04.10.-15.10.2021; 10.01.-21.01.2022; 16.05.-25.05.2022 (mit Wochenende)
Leitung: Veikko Mynttinen / NN

2. VIKARSKURSE

2.1 Vikariats-KSA-Kurs (geschlossen) VK*21

15.02.-26.03.2021 Halle
Leitung: Veikko Mynttinen / Monique Tinney

2.2 Vikariats-Seelsorgeweche 1 (Ordjg. 2023)

07.06.-11.06.2021 Predigerseminar Wittenberg
Leitung: Dr. Sabine Kramer / Monique Tinney / Beate Violet

2.3 Vikariats-Seelsorgeweche 2 (Ordjg. 2022)

19.07.-23.07.2021 Gruppe 1
Leitung: Beate Violet / Veikko Mynttinen

2.4 Vikariats-Seelsorgeweche 2 (Ordjg. 2022)

26.07.-30.07.2021 Gruppe 2
Leitung: Beate Violet / Veikko Mynttinen

3. Kurse zur FORT- und WEITERBILDUNG in SUPERVISION und KURSLEITUNG (KSA)

3.1 Biografiearbeit mit dem Lebens-Integrations-Prozess (LIP nach Nelles) und Systemaufstellungen

17.05.-21.05.2021
Leitung: Thomas Geßner (Systemaufsteller und Berater)

3.2 Pastoralpsychologische Weiterbildung in Supervision – Kursblock I + II

I: 07.06.-11.06.2021; 30.11.-10.12.2021;
II: 24.01.-28.01.2022; 02.05.-13.05.2022
Leitung: Hanna Watzlawik / Sven Dreger

4. THEMATISCHE KURSE und SEELSORGE-FACHTAGE

4.1 Grundkurs: Das Kurzgespräch in Seelsorge und Beratung

19.04.-23.04.2021
Leitung: Hans König (Trainer der AgK)

4.2 DekanInnen-/SuperintendentInnen-Kurs Leitung zwischen Dienstaufsicht und Seelsorge -

04.10.-08.10.2021 Ort wird noch bekanntgegeben
Leitung: Beate Violet / Gertraude Kühnle-Hahn

4.3 Seelsorge im Arbeitsbereich Gemeindepädagogik

30.08.-03.09.2021
Leitung: Matthias Zentner / Anette Carstens

4.4 Fachtag Kultursensibilität

16.06.2021
Leitung: Veikko Mynttinen

4.5 Fachtag Trauer

13.10.2021
Leitung: Beate Violet

4.6 Fachtag Selbstsorge

24.11.2021
Leitung: Beate Violet

5. BERUFSBEGLEITENDE WEITERBILDUNG

5.1 Diakonenausbildung

20.09.-24.09.2021; 14.03.-18.03.2022 Neinstedt
Leitung: Veikko Mynttinen / Anette Carstens

5.2 Seelsorge im System Schule

Kooperation des PTI mit dem Seelsorgeseminar der EKM nach den Standards der Deutschen Gesellschaft für Pastoralpsychologie, Sektion KSA, Schulseelsorgekurs KSA

Zulassungstagung: 29.05.2021
18.10.-29.10.2021; 19.04.-23.04.2022; 11.07.-22.07.2022
Leitung: Veikko Mynttinen / Christiane Bertling-Beck

Modulkurs Schulseelsorge

12.03.-14.03.2021; 11.06.-13.06.2021 Neudietendorf
Leitung: Veikko Mynttinen / Christiane Bertling-Beck